MIEJSCOWE PLANY ZAGOSPODAROWANIA PRZESTRZENNEGO FRAGMENTU GMINY POTĘGOWO DLA TERENÓW OBEJMUJĄCYCH OBSZAR W REJONIE PLANOWANEJ FARMY WIATROWEJ GŁUSZYNO.

Załącznik Nr 1 do Uchwały Nr XXX/229/2013
Rady Gminy Potęgowo z dnia 19 marca 2013r.

RYSUNEK PLANU

SKALA 1:2000

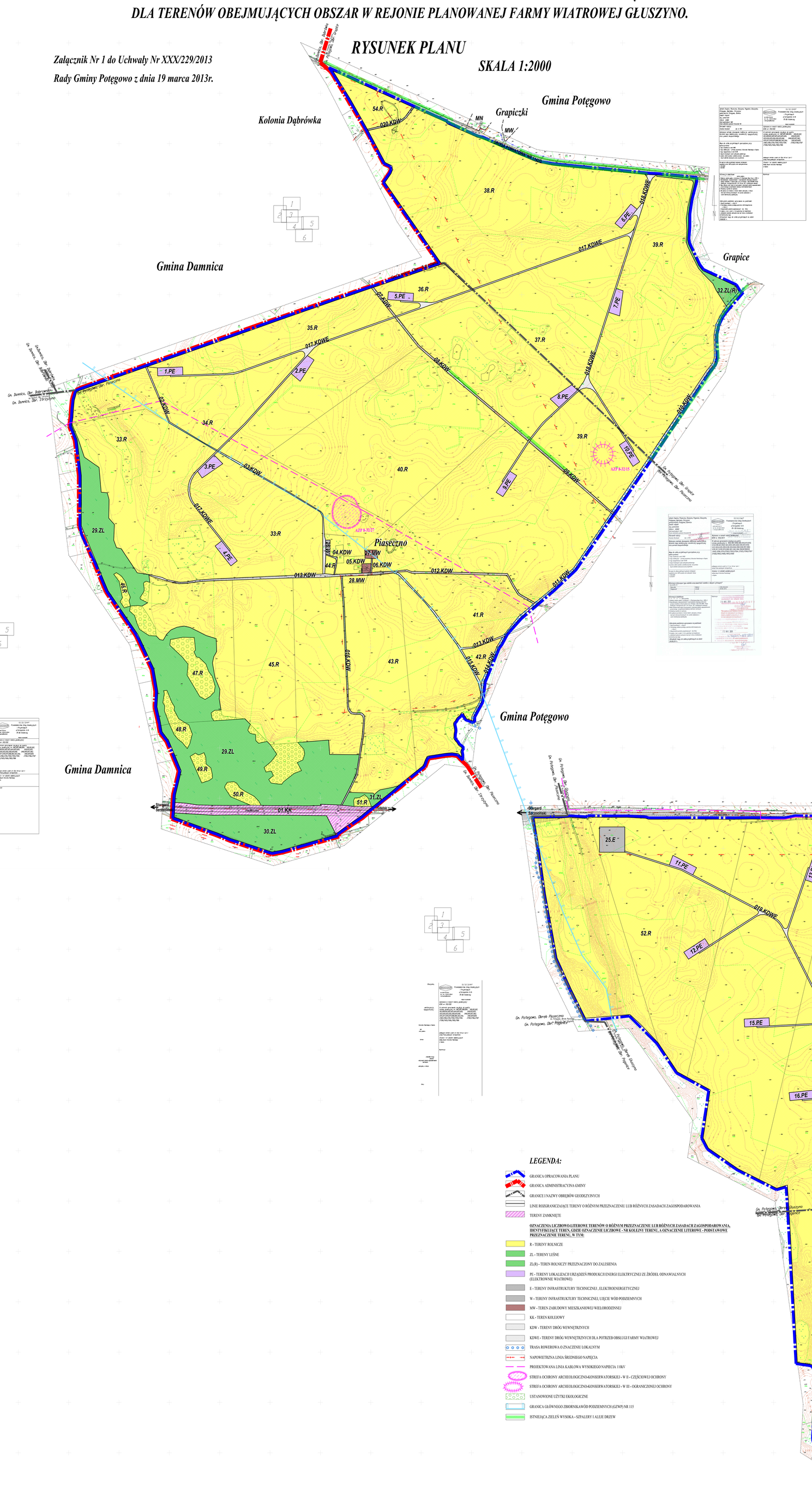

WYRYS ZE STUDIUM UWARUNKOWAŃ I KIERUNKÓW ZAGOSPODAROWANIA PRZESTRZENNEGO GMINY POTĘGOWO

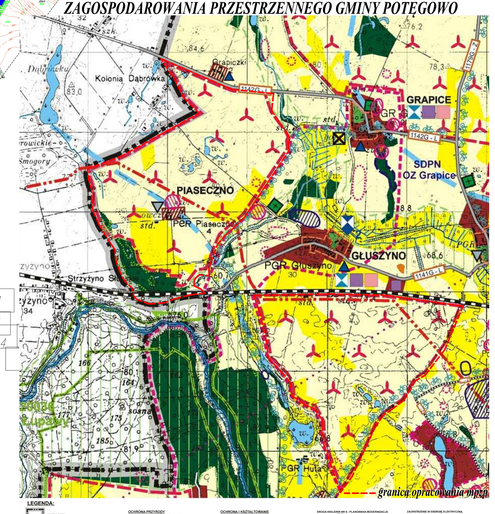

LEGENDA:

- GRANICA OPRACOWANIA PLANU
- GRANICA ADMINISTRACYJNA GMINY
- GRANICE I NAZWY OBRĘBÓW GEODEZYJNYCH
- LINIE ROZGRANICZAJĄCE TERENY O RÓŻNYM PRZEZNACZENIU LUB RÓŻNYCH ZASADACH ZAGOSPODAROWANIA
- TERENY ZAMKNIĘTE

OZNACZENIA LICZBOWO-LITEROWE TERENÓW O RÓŻNYM PRZEZNACZENIU LUB RÓŻNYCH ZASADACH ZAGOSPODAROWANIA, IDENTYFIKUJĄCE TEREN, GDZIE OZNACZENIE LICZBOWE - NR KOLEJNY TERENU, A OZNACZENIE LITEROWE - PODSTAWOWE PRZEZNACZENIE TERENU, W TYM:

- R - TERENY ROLNICZE
- ZL - TERENY LEŚNE
- ZL(R) - TEREN ROLNICZY PRZEZNACZONY DO ZALESIENIA
- PE - TERENY LOKALIZACJI URZĄDZEŃ PRODUKCJI ENERGI ELEKTRYCZNEJ ZE ŹRÓDEŁ ODNAWIALNYCH (ELEKTROWNIE WIATROWE)
- E - TERENY INFRASTRUKTURY TECHNICZNEJ , ELEKTROENERGETYCZNEJ
- W - TERENY INFRASTRUKTURY TECHNICZNEJ, UJĘCIE WÓD PODZIEMNYCH
- MW - TEREN ZABUDOWY MIESZKANIOWEJ WIELORODZINNEJ
- KK - TEREN KOLEJOWY
- KDW - TERENY DRÓG WEWNĘTRZNYCH
- KDWE - TERENY DRÓG WEWNĘTRZNYCH DLA POTRZEB OBSŁUGI FARMY WIATROWEJ
- TRASA ROWEROWA O ZNACZENIU LOKALNYM
- NAPOWIETRZNA LINIA ŚREDNIEGO NAPIĘCIA
- PROJEKTOWANA LINIA KABLOWA WYSOKIEGO NAPIĘCIA 110kV
- STREFA OCHRONY ARCHEOLOGICZNO-KONSERWATORSKIEJ - W II - CZĘŚCIOWEJ OCHRONY
- STREFA OCHRONY ARCHEOLOGICZNO-KONSERWATORSKIEJ - W III - OGRANICZONEJ OCHRONY
- USTANOWIONE UŻYTKI EKOLOGICZNE
- GRANICA GŁÓWNEGO ZBIORNIKAWÓD PODZIEMNYCH (GZWP) NR 115
- ISTNIEJĄCA ZIELEŃ WYSOKA - SZPALERY I ALEJE DRZEW

PRZEWODNICZĄCY RADY GMINY POTĘGOWO
LUL KENCYNSKI MG. ELŻBIETA KRÓLIKOWSKA
(pieczęć imienna i podpis przewodniczącego rady)
WÓJT GMINY POTĘGOWO
ZBIGNIEW JAN JAŚKOWIAK

MIEJSCOWY PLAN ZAGOSPODAROWANIA PRZESTRZENNEGO FRAGMENTU GMINY POTĘGOWO DLA TERENÓW OBEJMUJĄCYCH OBSZAR W REJONIE PLANOWANEJ FARMY WIATROWEJ GŁUSZYNO

RYSUNEK PLANU

Arkusz opracowania: dla arkuszy Barłomino - Kołdrowo (w oparciu o Mapę Zasadniczą 1:500/1000)

Sporządzono graficznie: mgr Ewina Nałkowska

data opracowania: MARZEC 2013r.